RÉPUBLIQUE FRANÇAISE
Liberté
Égalité
Fraternité

AFD
AGENCE FRANÇAISE DE DÉVELOPPEMENT

L'AFD ET
la réduction des inégalités

© Benjamin Petit

112 projets
dont l'objectif est de réduire les inégalités et de favoriser l'inclusion, soit 45 % des projets approuvés en 2023

3,12 MdsC
engagés en faveur de la réduction des inégalités en 2023

54 %
des projets en Afrique

La prise en compte des inégalités dans les projets financés par l'AFD en 2023

L'indicateur « égalité et inclusion » adopté par l'AFD permet de mesurer et de renforcer la prise en compte de l'ODD 10 au sein de l'ensemble des projets qu'elle finance.

3,12 Mds€

engagés en faveur de la lutte contre les inégalités

45%

des projets financés contribueront à la réduction des inégalités et l'inclusion des populations défavorisées

au sein des pays d'intervention de l'AFD[1].

[1] *Périmètre de l'analyse et avis développement durable de l'AFD, soit 248 projets analysés et approuvés en 2023.*

La prise en compte des inégalités dans les projets financés par l'AFD en 2023

Répartition par région

en % du nombre de projets financés contribuant à la réduction des inégalités et l'inclusion

(Montant des engagements en M€)

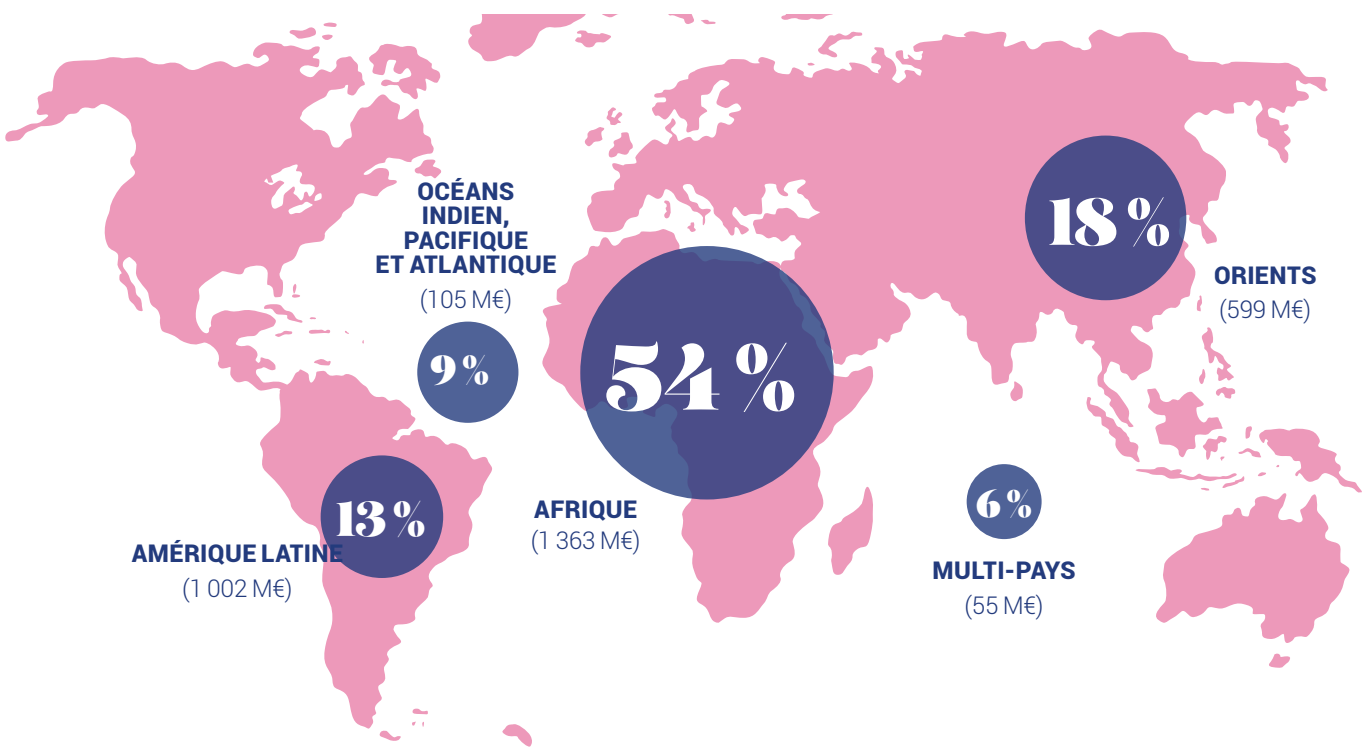

Les contributions de Proparco et d'Expertise France

PROPARCO GROUPE AFD

25 %
des nouveaux projets engagés par Proparco en 2023 contribueront à la réduction des inégalités socio-économiques ou territoriales[2]

EXPERTISE FRANCE GROUPE AFD

38 %
des nouveaux projets mis en œuvre par Expertise France en 2023 ont pour objectif de contribuer à la réduction des inégalités[3]

[2] Mesuré selon la notation développement durable de Proparco (version en vigueur en 2023).
[3] Mesuré selon la notation développement durable d'Expertise France (notation 2-3 Lien social).

La réduction des inégalités d'accès aux services essentiels

En 2023, l'AFD a engagé d'importants financements pour des projets visant à améliorer l'accès des populations défavorisées à l'éducation, la formation professionnelle, la protection sociale, ainsi qu'aux services d'eau et d'assainissement, d'énergie et de transport.

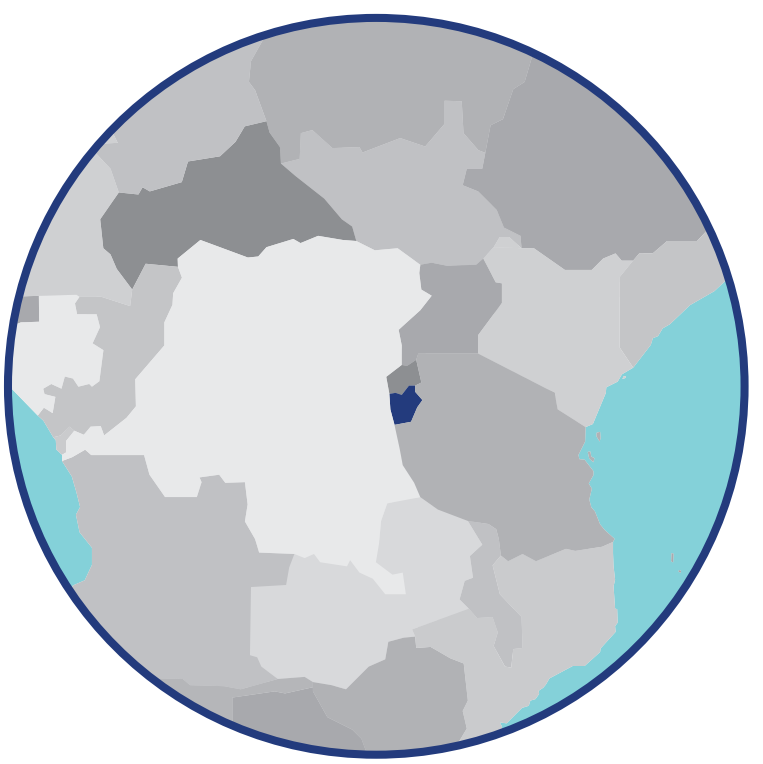

BURUNDI

Programme d'accès universel à l'électricité : plus de 150 000 personnes vont bénéficier pour la première fois d'un accès à l'électricité.

Subvention AFD :
10 M€

La réduction des inégalités économiques

L'AFD soutient des projets qui développent des opportunités d'emplois et des activités économiques pour les populations défavorisées, notamment via une amélioration de l'offre de services financiers et non financiers aux micro-entrepreneurs.

NIGÉRIA

Soutien à l'entrepreneuriat et à l'autonomisation des femmes : appui à la Banque de développement du Nigéria avec une ligne de crédit 100 % dédiée à l'entrepreneuriat féminin.

Ligne de crédit AFD : **50 M€**
Subvention AFD : **0,8 M€**

La réduction des inégalités écologiques

Le groupe AFD soutient des projets contribuant à une transition environnementale juste, c'est-à-dire une transition articulant à la fois enjeux écologiques et sociaux. Il s'agit de répondre aux différents défis environnementaux tout en maximisant les impacts sociaux, via des opportunités d'emplois, la protection sociale, l'accès équitable et durable aux services d'énergie, de transport, etc.

PÉROU

Appui aux institutions dans la gestion des catastrophes naturelles et la lutte contre le changement climatique, avec plusieurs actions visant à réduire les inégalités.

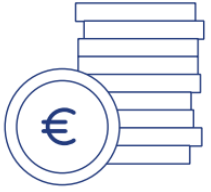

Prêt AFD :
200 M€