RÉPUBLIQUE FRANÇAISE
Liberté
Égalité
Fraternité

AFD GROUPE

Sistemas financieros

INFORME DE ACTIVIDAD

2023

La estrategia «Sistemas financieros» del grupo AFD

El grupo AFD apoya los sistemas financieros locales a través de tres ámbitos de intervención:

1 Acceso

Promover el acceso del mayor número posible de personas a servicios financieros adaptados a las necesidades de la población y las empresas:

- Atender a las personas excluidas de los sistemas financieros
- Apoyar el financiamiento de empresas micro, pequeñas y medianas

2 Transición

Apoyar la emergencia de un nuevo modelo de finanzas sostenibles que desempeñe un papel central en la transición económica, social y medioambiental:

- Combinar un apoyo financiero adecuado y un apoyo técnico para cambiar las prácticas de financiamiento
- Estructurar un enfoque específico a la comunidad de bancos públicos de desarrollo, que permita al grupo AFD desempeñar un papel de liderazgo

3 Consolidación

Consolidar los sistemas financieros para garantizar la estabilidad:

- Establecer un enfoque operativo estructurado para reforzar la regulación de los sistemas financieros
- Apoyar la emergencia de nuevos vehículos y herramientas de financiamiento

1 891 M€

firmados por el grupo AFD para el sector en 2023
(40 % AFD y 60 % PROPARCO)

3 320 M€

comprometidos por el grupo AFD para el sector en 2023
(51 % AFD y 49 % PROPARCO)

Distribución por regiones

de los proyectos firmados por la AFD y PROPARCO en 2023 en los estados extranjeros

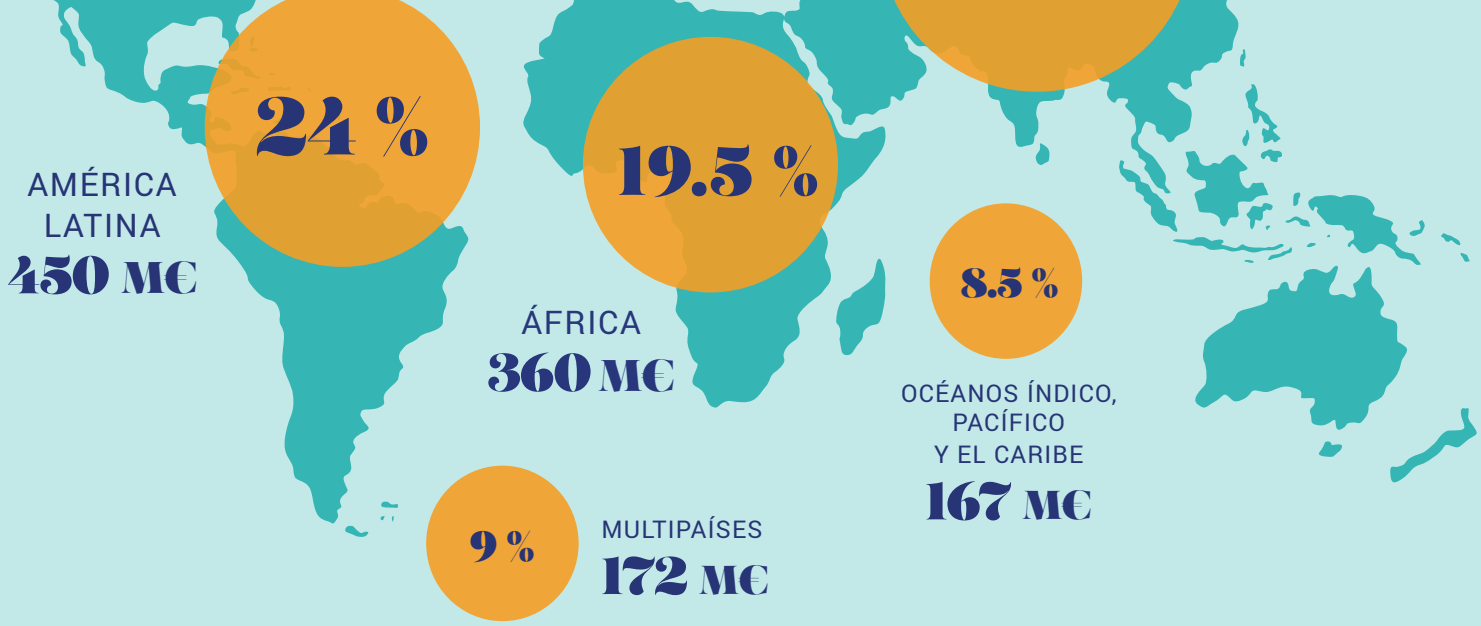

Una variedad de beneficiarios y herramientas

Nuestros beneficiarios
(por volumen de firmas)

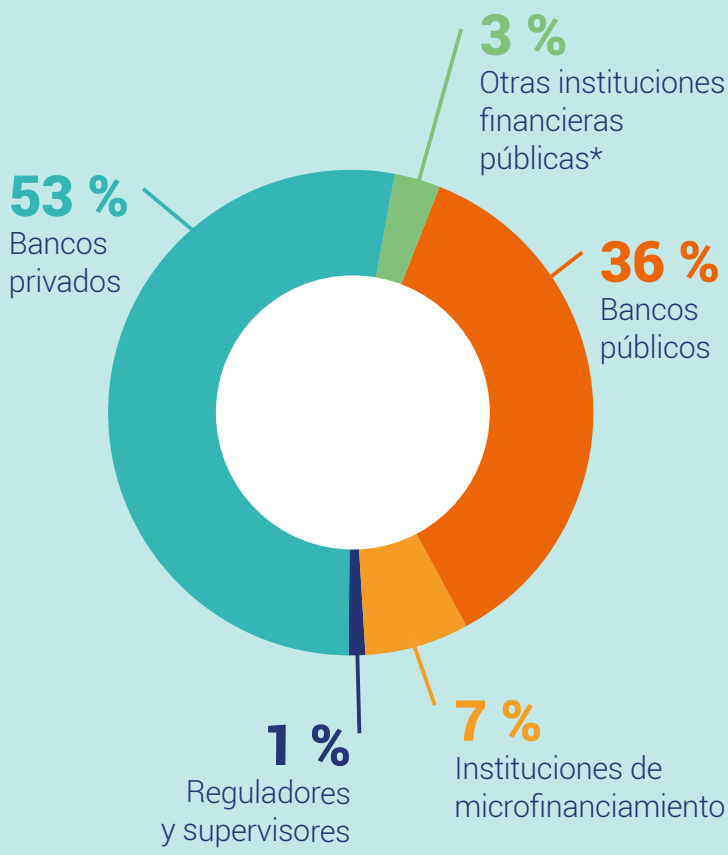

* Aseguradoras, reaseguradoras, fondos fiduciarios con otros donantes, etc.

Nuestras herramientas
(por volumen de firmas)

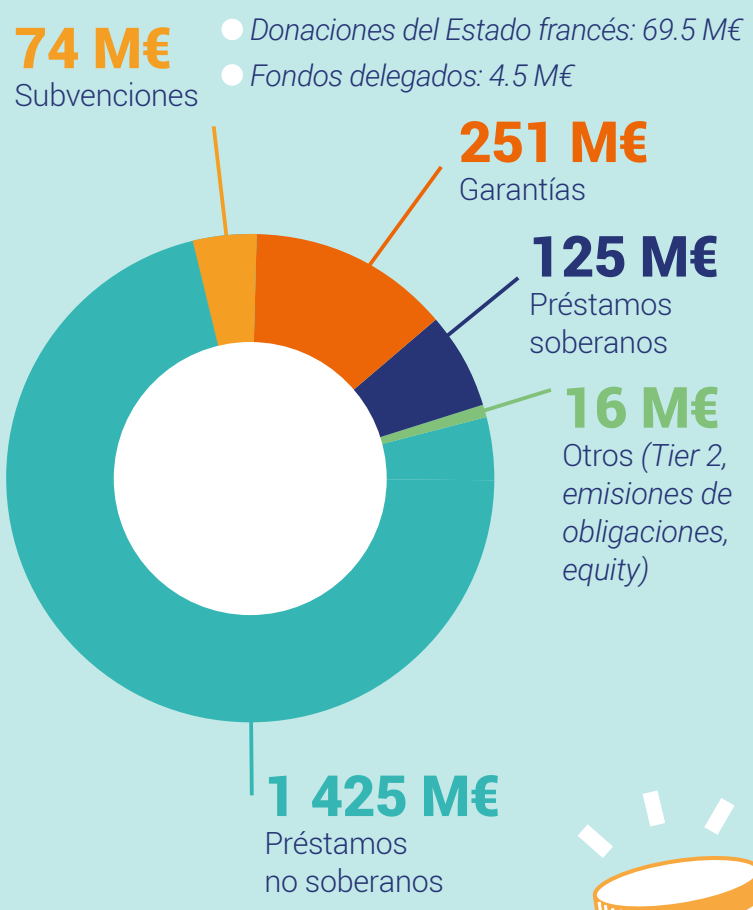

Los proyectos financiados en 2023 contribuyen a los Objetivos de Desarrollo Sostenible (ODS)

13 ACCIÓN POR EL CLIMA

El **59 %** de los proyectos del grupo tienen un cobeneficio climático (94 % de los proyectos firmados por la AFD y 47 % de los firmados por PROPARCO)

1 550 000 tCO2e/año se evitarán gracias a los proyectos firmados por el grupo AFD

8 TRABAJO DECENTE Y CRECIMIENTO ECONÓMICO

1 252 000 empleos directos e indirectos creados o incentivados por los proyectos firmados por el grupo AFD

164 instituciones financieras han recibido financiamiento del grupo AFD

10 REDUCCIÓN DE LAS DESIGUALDADES

El **38 %** de los nuevos proyectos firmados por la AFD tendrán un impacto positivo en la reducción de las desigualdades

5 IGUALDAD DE GÉNERO

El **39 %** de los financiamientos firmados por la AFD tendrán un impacto positivo en la igualdad entre mujeres y hombres

16 PAZ, JUSTICIA E INSTITUCIONES SÓLIDAS

El **90 %** de los proyectos firmados por la AFD tendrán un impacto positivo en el gobierno de las instituciones financieras

17 ALIANZAS PARA LOGRAR LOS OBJETIVOS

Todos los nuevos proyectos firmados por la AFD tendrán un impacto positivo en términos de movilización financiera y generarán 1 800 millones de euros en inversiones.

Focus

Tres proyectos emblemáticos

Nigeria

Apoyar el emprendimiento de las mujeres con el Development Bank of Nigeria (DBN)

13 000 mipymes beneficiarias que cumplen con los criterios de género.

Pacífico

Reforzar los Estados insulares del Pacífico en la lucha contra el cambio climático

Subvención de 6 M€ implementada por el Global Green Growth Institute (GGGI) en seis bancos centrales de la región.

África

Apoyar la estrategia de desarrollo sostenible y lucha contra el cambio climático del Grupo ECOBANK

Coordinación de un préstamo de 200 M$ a Ecobank, primer "sustainability-linked loan" que se concede a una institución financiera del África subsahariana.