Naturaleza

NUESTRA ACTIVIDAD

2024

En el 2024, la actividad en favor de la naturaleza representa :

1,2 MM€ de financiamientos comprometidos por el Grupo AFD en los países en desarrollo y en los Territorios de Ultramar Franceses, **es decir, el 9 % del total de los compromisos del Grupo.**

Un enfoque de Grupo

Comprometido por la naturaleza

En el 2024, **422 estructuras** (públicas, privadas, asociativas) se han beneficiado de acciones de refuerzo de capacidades en materia de biodiversidad. Las acciones de Expertise France en favor de la naturaleza se materializan en **21 nuevas operaciones** con un impacto positivo en la naturaleza.

El sector privado se moviliza

En el 2024, Proparco ha continuado la evaluación de los beneficios de sus proyectos en materia de biodiversidad, contribuyendo a los compromisos con la naturaleza del Grupo AFD. Así, se han invertido **41 M€** en cinco proyectos positivos para la biodiversidad, en los sectores del agua y del saneamiento, de la economía circular y de la agricultura.

Nuestros compromisos con la naturaleza en el 2024

Distribución por región

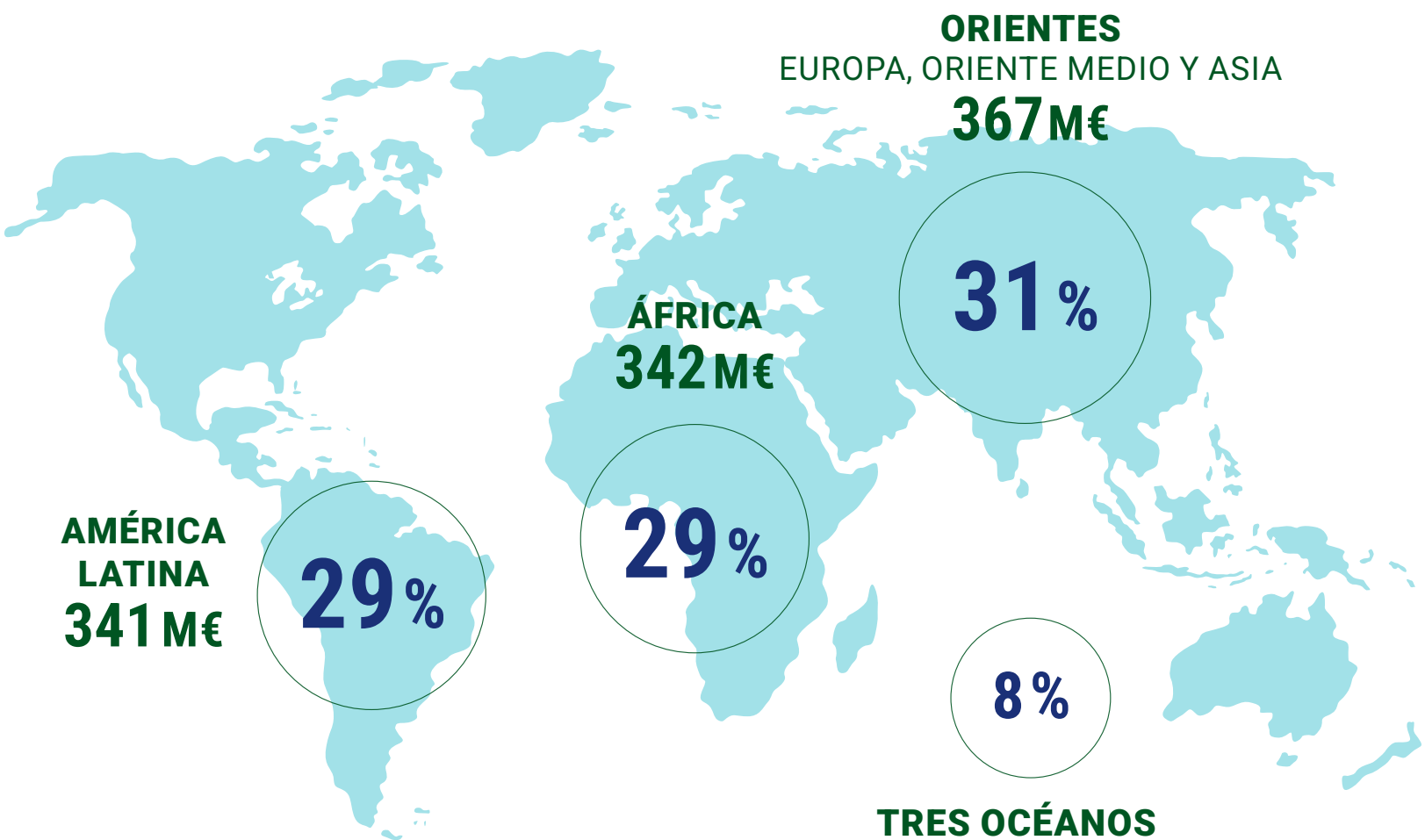

3 %

MULTIPAÍS
35 M€

CARIBE, OCÉANOS ÍNDICO Y PACÍFICO
101 M€

Un aumento considerable de los compromisos

CAD 1 : proyectos con el objetivo secundario de preservar la biodiversidad

CAD 2 : proyectos que tienen como objetivo principal la biodiversidad[1]

1 Definiciones acordadas en el marco del Comité de Ayuda al Desarrollo de la OCDE

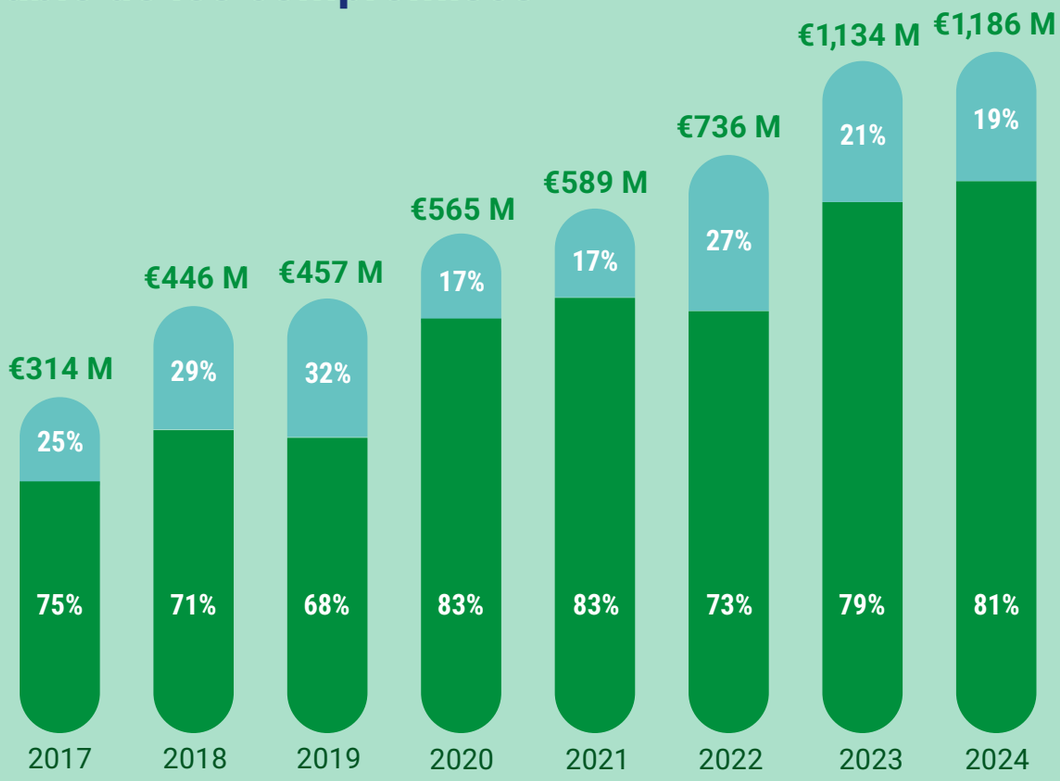

Distribución de los financiamientos favorables para la naturaleza, por sectores identificados por la IPBES, en el 2024

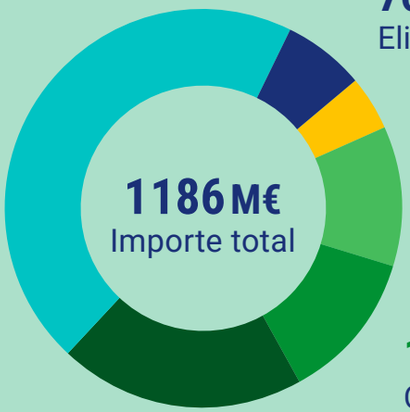

76 M€
Eliminación de la contaminación puntual

53 M€
Protección de los ecosistemas

135 M€
Restauración de ecosistemas naturales

146 M€
Ordenación del territorio integrada

239 M€
Política pública integrada

537 M€
Gestión sostenible de los recursos naturales

Un fuerte compromiso para cumplir con el acuerdo de Kunming-Montreal

El Grupo AFD ha alcanzado **una nueva etapa en el 2024**. Su consejo de administración validó un **compromiso clave** dentro del 5° plan de orientación estratégica del Grupo: **garantizar que el 100 % de sus intervenciones estuvieran alineadas con las expectativas del Marco Mundial de Biodiversidad**, como lo lleva haciendo desde el 2017 con respecto al Acuerdo de París. El Grupo AFD desea así contribuir al objetivo mundial de detener e invertir la pérdida de biodiversidad de aquí al 2030 y restablecer el buen estado de la biodiversidad de aquí al 2050. Esto especialmente pasa por:

1 Metas financieras ambiciosas

El Grupo se compromete a consagrar **1 MM€ a financiamientos en favor de la naturaleza en el 2025** (el doble con respecto al 2020)

2 Un enfoque global

- Cero emisiones netas – sin impacto en la naturaleza
- Integración de la biodiversidad en el conjunto de las actividades del Grupo AFD
- Una parte de los financiamientos para la naturaleza consagrados a proyectos de conservación y de restauración de los ecosistemas

El Grupo velará además por:

- La equidad y la justicia social
- La integración de soluciones basadas en la naturaleza, la lucha contra la contaminación, la protección de los océanos y la contribución a la meta de "deforestación neta cero".
- Reforzar sus intervenciones transformadoras sobre la biodiversidad

Las actividades dedicadas a la naturaleza

228 M€ **comprometidos en el 2024 en proyectos cuyo objetivo principal esté dedicado a la biodiversidad (seguimiento con el marcador CAD 2 de biodiversidad).**

Los proyectos financiados por el Grupo en el 2024 permitirán…

A 750 000

personas beneficiarse de acciones de conservación o de restauración de la biodiversidad

A 13,4

millones de hectáreas de medios terrestres, costeros y marinos beneficiarse de programas de conservación o de restauración que permitan mejorar la situación de los ecosistemas

Las actividades sectoriales positivas para la naturaleza

958 M€ comprometidos en proyectos cuyo objetivo secundario es la preservación de la biodiversidad (seguimiento con el marcador CAD 1 de biodiversidad)

Los proyectos aprobados en el 2024 permitirán contribuir a varios Objetivos de desarrollo sostenible:

12 PRODUCCIÓN Y CONSUMO RESPONSABLES

La conversión de **61 500** hectáreas hacia sistemas agroecológicos

6 AGUA LIMPIA Y SANEAMIENTO

6,9 M de personas se beneficiarán de un servicio de saneamiento, permitiendo así la reducción de la contaminación hídrica y de sus impactos en los ecosistemas y la biodiversidad marina

313 instituciones locales de gestión territorial recibirán acompañamiento, favoreciendo prácticas de gobernanza y de ordenación que limiten las presiones ejercidas sobre la biodiversidad

Un año de colaboraciones y de movilización en favor de la naturaleza

Participación del Grupo AFD en la COP 16 sobre biodiversidad en Cali (Colombia)

73 eventos organizados o coorganizados por la AFD, **64** sesiones dirigidas por Expertise France en el pabellón de la Unión Europea, y más de 30 encuentros bilaterales con sus socios.

Junto a las organizaciones de la sociedad civil

Gracias al dispositivo «Iniciativas OSC», en el 2024 se han apoyado **31 proyectos** de la sociedad civil en favor de la biodiversidad, por un total de **18 M€** de financiamiento para la biodiversidad.

Junto a los bancos públicos de desarrollo: la Coalición Océano de Finanzas en común (FiCS)

La coalición busca **movilizar a los bancos públicos de desarrollo** para acelerar el financiamiento de la protección de los océanos y la economía azul sostenible. **Más de una decena** de ellos han trabajado en una hoja de ruta, con vistas a la Conferencia de las Naciones Unidas sobre los Océanos en Niza.

La investigación para guiar mejor las acciones del Grupo

En el 2024, la AFD estableció un **marco metodológico para analizar los riesgos financieros vinculados a la biodiversidad** de sus exposiciones soberanas, que se implementará progresivamente en la cartera de soberanos en el 2025.